

# Seguimiento ENESEM

## Operativo 2020

Corte al 02 de julio - 2021

# Contenido

- 1 Resultados de cobertura
- 2 Roles y actividades personal
- 3 Procesos administrativos

# Resultados cobertura

Corte al 02 de julio - 2021

# Indicadores de cobertura por Coordinación Zonal

Corte al 02 de julio

Coordinación Zonal	Muestra	Empresas Socializadas		Empresas diligenciadas		Diligenciamiento Telemático (umbral 70%)		Diligenciamiento Presencial (Umbral 30%)	
NACIONAL	4.324	4.247	98%	3.938	91%	3.250	83%	678	17%
LITORAL	1.889	1.890	100%	1.835	97%	1.502	82%	333	18%
AC. CAMPO	1.653	1.598	97%	1.430	87%	1.229	86%	201	14%
SUR	489	466	95%	428	88%	289	68%	139	32%
CENTRO	293	293	100%	245	84%	230	94%	5	2%













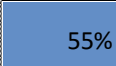







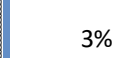
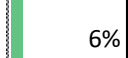
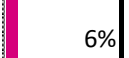

## Fecha estimada finalización del diligenciamiento

Coordinación Zonal	Fecha estimada de finalización de diligenciamiento
Litoral	9 de julio 2021
AC. Campo	16 de julio 2021

Coordinación Zonal	Fecha estimada de finalización de diligenciamiento
Sur	9 de julio 2021
Centro	7 de julio 2021

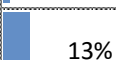
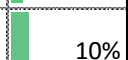
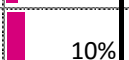
# Indicadores de cobertura por Coordinación Zonal

Corte al 02 de julio

Coordinación Zonal	Muestra	Planificado en Campo	Encuestas ejecutadas Campo	Encuestas efectivas Campo	Indicadores de Cobertura Campo				
					Ejecutadas / Muestra	Efectivas / Muestra	Tasa de Cobertura Operativa Campo	Tasa de Cobertura	Tasa de cobertura efectiva de ejecución
							Ejecutadas/ Planificado IC (38)	Efectivas/ Planificado IC (37)	Efectivas/ Ejecutado IC (39)
NACIONAL	4.324	464	599	586	13,85%	13,55%	 129,1%	 126,3%	 97,8%
LITORAL	1.889	255 	383 	375 	20,28%	19,85%	 150,2%	 147,1%	 97,9%
AC CAMPO	1.653	137 	122 	117 	7,38%	7,08%	 89,1%	 85,4%	 95,9%
SUR	489	13 	36 	36 	7,36%	7,36%	 276,9%	 276,9%	 100,0%
CENTRO	293	59 	58 	58 	19,80%	19,80%	 98,3%	 98,3%	 100,0%

## Cobertura por tipo de investigación

Tipo de investigación					
Coordinación Zonal	Encuestas Telemático	Encuestas Presenciales	Total	% Cobertura Telemático	% Cobertura Presencial
LITORAL	360	23	383	94%	6%
AC CAMPO	116	6	122	95%	5%
SUR	36		36	100%	0%
CENTRO	54	4	58	93%	7%
Total general	566	33	599	94%	6%



# Funcionamiento del INFOCAPT

Corte al 02 de julio



Errores  
Aplicativo  
(acumulado)

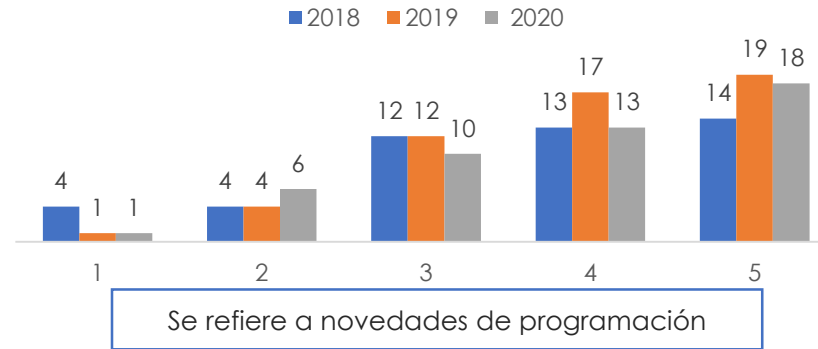

Consultas  
realizadas

Se realizaron 11 consultas divididas en diferentes zonales:

- 5 Litoral
- 4 Sur
- 1 AC. Campo
- 1 Centro



Requerimientos  
Registrados

En total se registró 2 requerimientos:

- 1 Cambio de rol en el aplicativo (Zonal Sur)
- 1 Reseteo de contraseña personal de crítica (Zonal Centro)



Tiempo de  
respuesta  
(en promedio)

- Errores del aplicativo: 79:17:24 (3 días)
- Consultas: 00:37:05 (media hora)

**No se han registrado caídas o intermitencias en el sistema.**

# Roles y actividades



## Organigrama Zonales ENESEM



Buenas cifras,  
mejores vidas

### DICA-Litoral

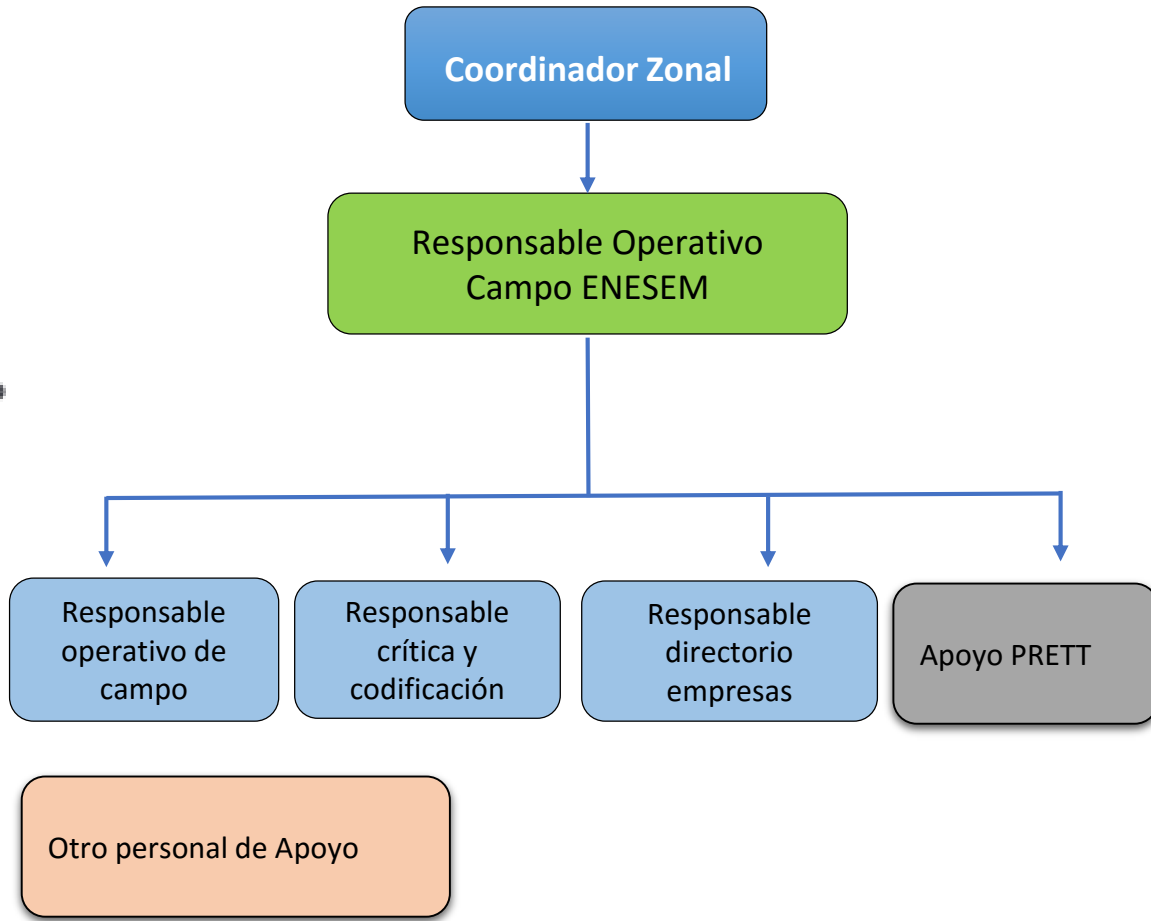

### Centro y Sur

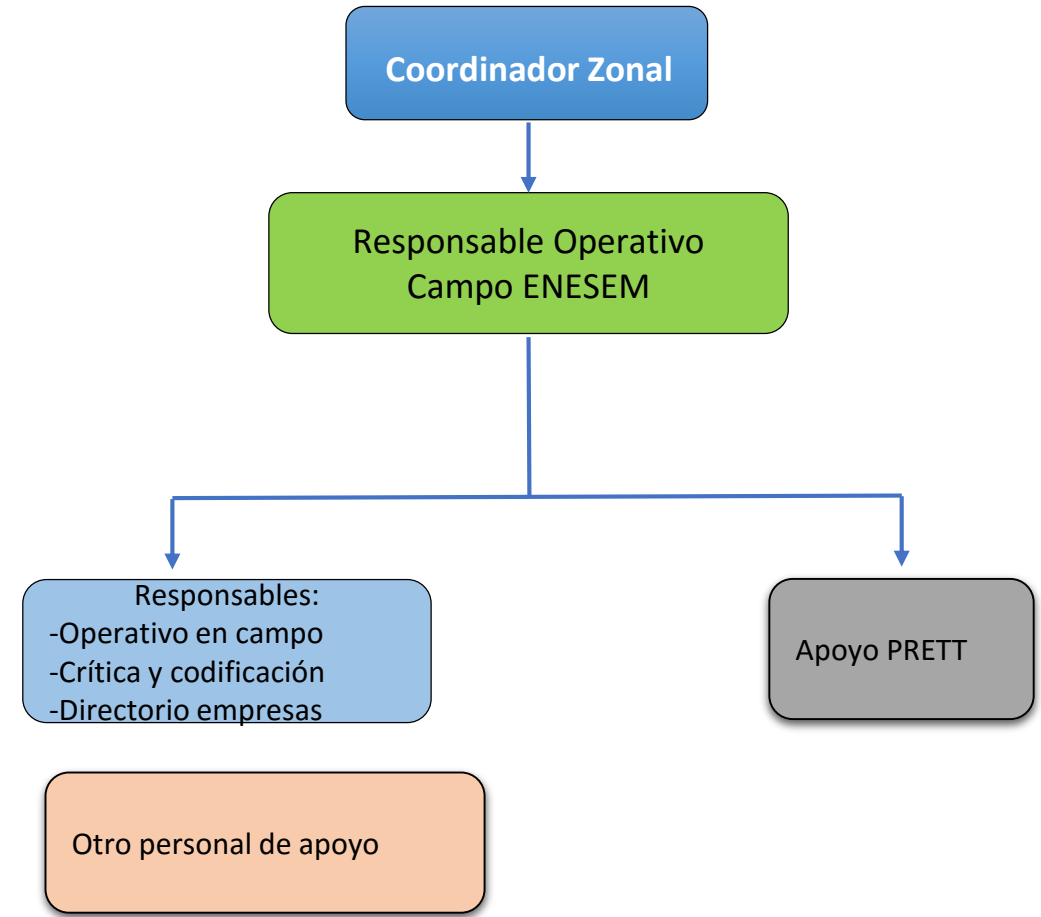



## Descripción de los roles del equipo técnico Zonal de la ENESEM

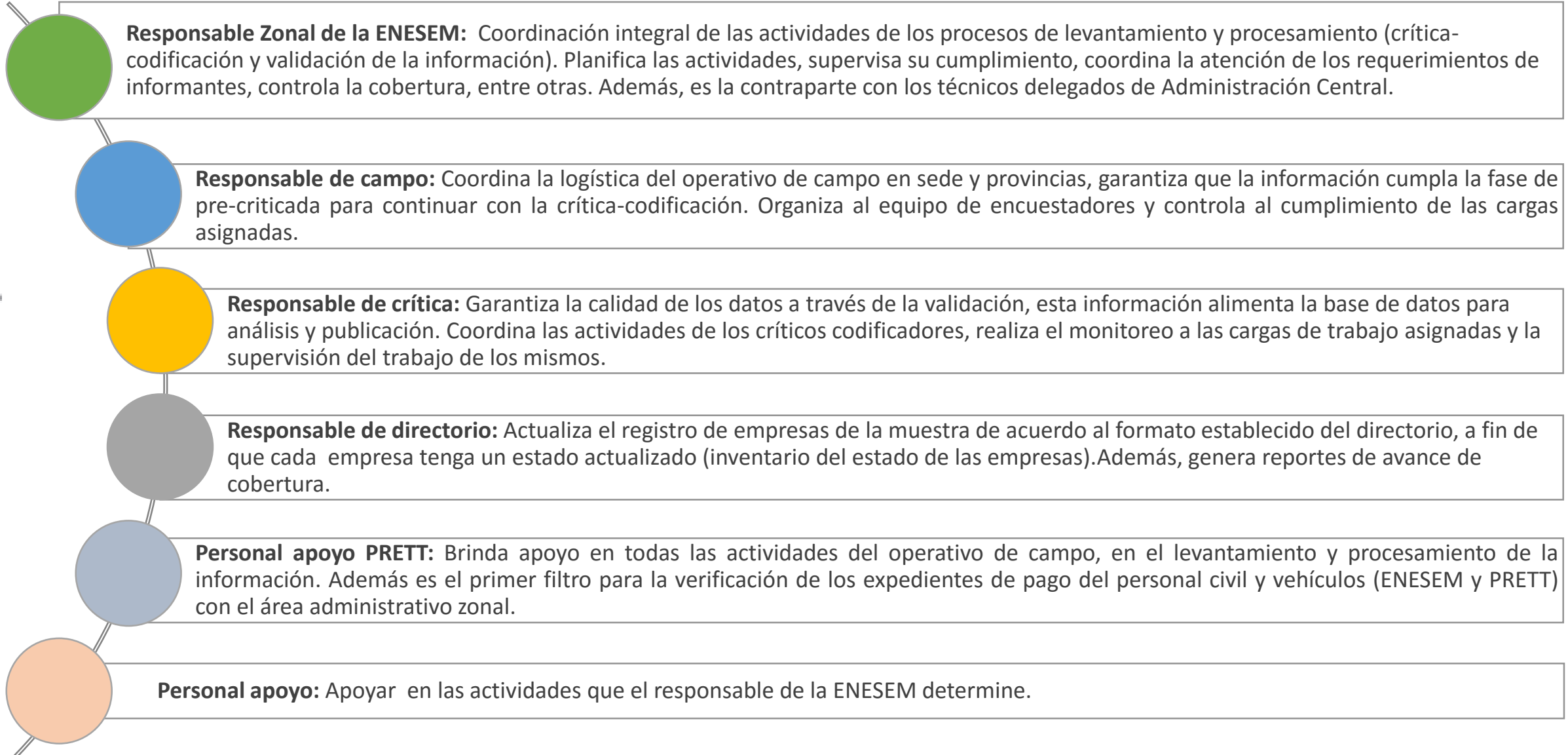



## Equipo técnico ENESEM 2020

	Responsable Gestión Estadísticas Estructurales		Responsable ENESEM Rita Jácome	
	DICA	Litoral	Centro	Sur
Responsable zonal ENESEM	Luis Saráuz	Darwin Encarnación	Adriana Castro	Lorena Quito
Responsable de campo	Magdalena Maigua	Érika Ochoa*	Mauricio Castro**	Julio Vergara
Responsable de crítica	Cristina Ruano	Johanna Albán	Lenin Torres**	Magaly Calle
Responsable de directorio	Brayan Rodríguez	Johnny Calixto		
Apoyo PRETT	Tatiana Guarderas	Aracely Campozano	N/A	Glenda Panjón
Otro personal de apoyo	N/A	Amparo Chávez	N/A	Lía de Grazia

**Nota:** \* responsabilidad provisional

\*\* personal de apoyo PRETT



## Personal para la coordinación de actividades en Planta Central

	DICA	Litoral	Centro	Sur
Delegados de Planta Central	Daniel Vera	Joselyn Quisnancela	Ana Castillo	Jenny Borja
Punto focal del aplicativo web	Daniel Rodríguez			
Punto focal de Directorio	Hugo Sosa			



# Flujograma de captación y validación de la información ENESEM 2020



Buenas cifras,  
mejores vidas

**Objetivo:** El proceso de validación planteado tiene por objetivo contar con la base de publicación a diciembre 2021.

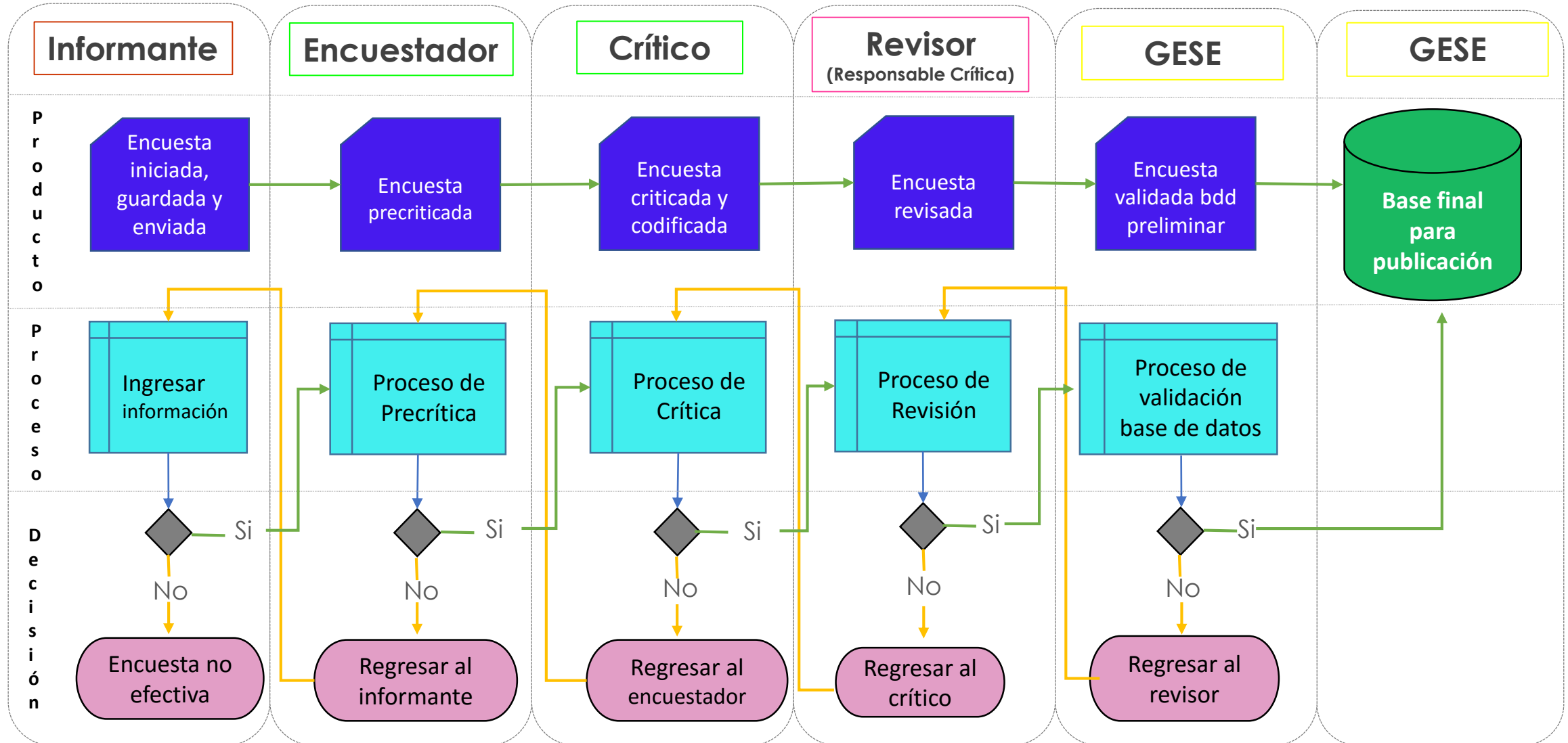

# Procesos administrativos

Corte al 02 de julio - 2021



# Administrativo financiero

## Corte 2 de julio

PROCESOS	LITORAL	AC. CAMPO	SUR	CENTRO
Póliza de seguro	<p><b>Situación actual:</b> El personal civil (encuestadores) no se encuentra asegurado.</p> <p><b>Observación:</b> Póliza madre adjudicada con la aseguradora Sweaden. En proceso de inclusión a la póliza (solicitud de aval)</p> <p><b>Fecha tentativa:</b> No definida.</p>	<p><b>Situación actual:</b> El personal civil (encuestadores) se encuentra asegurado, para el periodo de julio a septiembre de 2021.</p>	<p><b>Situación actual:</b> El personal civil (encuestadores) no se encuentra asegurado.</p> <p><b>Observación:</b> Póliza madre adjudicada con la aseguradora Pichincha. Pendiente proceso de inclusión a la póliza.</p> <p><b>Fecha tentativa:</b> No definida.</p>	<p><b>Situación actual:</b> El personal civil se encuentra asegurado, para el periodo de junio a septiembre de 2021.</p>
Personal civil	<p><b>Situación actual:</b> Se contrató 25 encuestadores (15 SNEE + 10 PRETT) y 6 revisores de calidad (SNEE). Está pendiente la contratación de 4 revisores (PRETT).</p> <p><b>Observación:</b> Los revisores PRETT tienen fecha de ingreso 16 de julio de 2021, pendiente la fase de elaboración y firma de contratos.</p> <p><b>Fecha tentativa:</b> 16 de julio de 2021.</p>	<p><b>Situación actual:</b> Se contrató 23 encuestadores (15 SNEE + 8 PRETT) y 6 revisores de calidad (SNEE). Está pendiente la contratación de 4 revisores (PRETT).</p> <p><b>Observación:</b> Los revisores PRETT tienen fecha de ingreso 16 de julio de 2021, pendiente la fase de elaboración y firma de contratos.</p> <p><b>Fecha tentativa:</b> 16 de julio de 2021.</p>	<p><b>Situación actual:</b> Se contrató 6 encuestadores (3 SNEE + 3 PRETT) y 3 revisores de calidad (SNEE) para el periodo julio-octubre 2021.</p>	<p><b>Situación actual:</b> Se contrató 4 encuestadores (2 SNEE + 2 PRETT) y 2 revisores de calidad (SNEE).</p>
Personal ocasional	<p><b>Situación actual:</b> Personal contratado</p>	<p><b>Situación actual:</b> Personal contratado</p>	<p><b>Situación actual:</b> Personal contratado</p>	<p><b>Situación actual:</b> Sin autorización del MEF para la contratación de 1 SP1 ocasional.</p> <p><b>Fecha tentativa:</b> No definida.</p>
Contratación de vehículos	<p><b>Situación actual:</b> Con fecha 31 de mayo de 2021 se firmó el contrato del servicio de alquiler de camionetas.</p>	<p><b>Situación actual:</b> Con fecha 15 de abril de 2021 se firmó el contrato del servicio de alquiler de camionetas.</p>	<p><b>Situación actual:</b> Con fecha 17 de mayo de 2021 se firmó el contrato del servicio de alquiler de camionetas.</p>	<p><b>Situación actual:</b> Con fecha 16 de abril de 2021 se firmó el contrato del servicio de alquiler de camionetas.</p>





@ecuadorencifras



@ecuadorencifras



@InecEcuador



t.me/euadorencifras



INEC/Ecuador



INECEcuador



INEC Ecuador